

# DOURADO 600

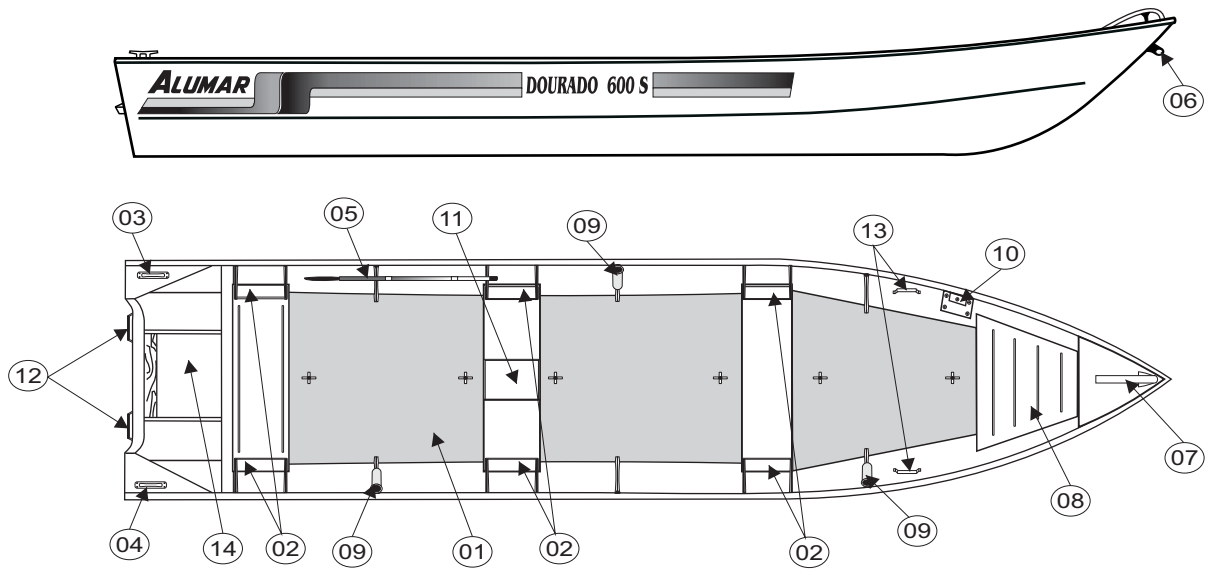

## Relação dos itens de série

	Quant.	
01	1	PISO ANTIDERRAPANTE EM E.V.A.
02	6	PORTA-TRECORDS LATERAL DOS BANCOS
03	1	AMARRADOR BB (POPA)
04	1	AMARRADOR BE (POPA)
05	1	REMO DE ALUMÍNIO COM SUPORTE
06	1	AMARRADOR TIPO OLHAL NA PROA
07	1	AMARRADOR NO CASTELO DE PROA
08	1	PLATAFORMA DE PROA EM ALUMÍNIO ANTIDERRAPANTE
09	3	PORTA-VARAS EM ALUMÍNIO
10	1	SUPORTE PARA MOTOR ELÉTRICO
11	1	VIVEIRO PARA ISCA VIVA
12	2	ALÇAS PARA TRANSPORTE NO ESPELHO DA POPA
13	2	ALÇAS PARA TRANSPORTE NO COSTADO DA PROA
14	1	SUPORTE PARA TANQUE DE COMBUSTÍVEL

## Dados técnicos:

Boca máxima	1,40 m
Calado	0,15 m
Capacidade de carga	500 Kg
Capacidade Passageiros	05 pessoas
Comprimento	6,00 m
Espessura do casco	1,50 mm
Espessura do costado	1,20 mm
Peso acabado	118 Kg
Peso em Alumínio	98 Kg
Pontal	0,52 m
Potência máxima	25 HP
Potência mínima	8 HP

DATA:	04/07/2014	<b>ALUMAR</b>
REVISÃO:	01	
DESENHISTA:		DES. NÚMERO:
RESPONSÁVEL:		
MODELO:	<i>Dourado 600</i>	