

# MARINO 500

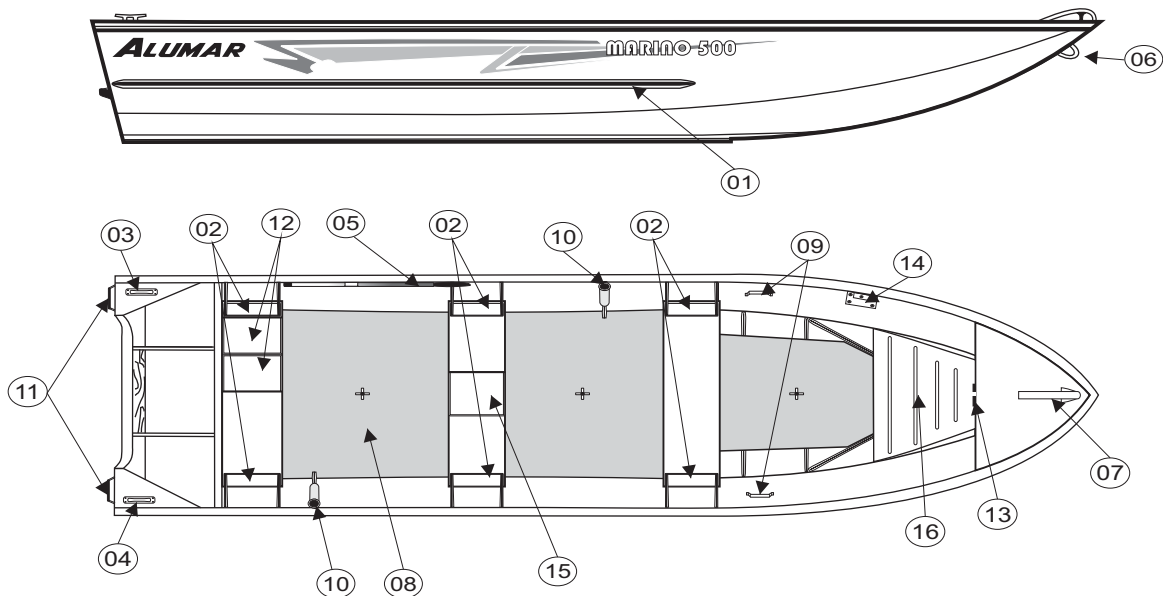

## Relação dos itens de série

	Quant.	
01	2	QUEBRA-ONDAS
02	6	PORTA-TRECOS LATERAL BB E BE
03	1	AMARRADOR BB (POPA)
04	1	AMARRADOR BE (POPA)
05	1	REMO DE ALUMÍNIO COM SUPORTE
06	1	AMARRADOR EM "U" NA PROA
07	1	AMARRADOR NO CASTELO DE PROA
08	1	PISO ANTIDERRAPANTE EM E.V.A.
09	2	ALÇAS PARA TRANSPORTE NO COSTADO
10	2	SUPORTES PARA VARA NO COSTADO (BB E BE)
11	2	ALÇAS PARA TRANSPORTE NO ESPELHO DA POPA
12	1	PORÃO COM SUPORTE PARA TANQUE DE COMBUSTÍVEL PORTÁTIL
13	1	CASA DE MACACO NO CASTELO DE PROA
14	1	SUPORTE DE MOTOR ELÉTRICO
15	1	VIVEIRO PARA ISCA
16	1	PLATAFORMA EM ALUMÍNIO ANTIDERRAPANTE NA PROA

## Dados técnicos:

Boca máxima	1,45 m
Calado	0,07 m
Capacidade de carga	400 Kg
Capacidade Passageiros	04 pessoas
Comprimento	5,00 m
Espessura do casco	1,80 mm
Espessura do costado	1,20 mm
Peso acabado	105 Kg
Peso em Alumínio	100 Kg
Pontal	0,56 m
Potência máxima	25 HP
Potência mínima	8 HP

DATA: 03/07/2014

REVISÃO: 01

DESENHISTA:

RESPONSÁVEL:

MODELO:

**ALUMAR**

DES. NÚMERO:

*Marino 500*