

MARINO 600

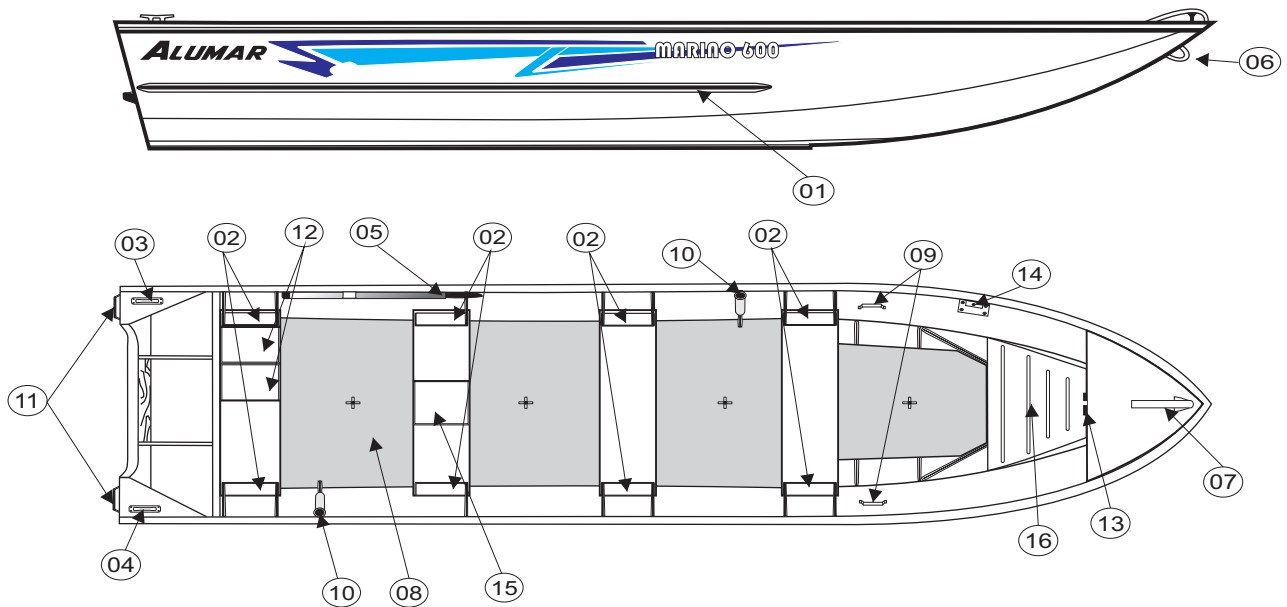

Relação dos itens de série

	Quant.	
01	2	QUEBRA-ONDAS
02	8	PORTA-TRECORDS LATERAL BB E BE
03	1	AMARRADOR BB (POPA)
04	1	AMARRADOR BE (POPA)
05	1	REMO DE ALUMÍNIO COM SUPORTE
06	1	AMARRADOR EM "U" NA PROA
07	1	AMARRADOR NO CASTELO DE PROA
08	1	PISO ANTIDERRAPANTE EM E.V.A.
09	2	ALÇAS PARA TRANSPORTE NO COSTADO
10	2	SUPORTES PARA VARA NO COSTADO (BB E BE)
11	2	ALÇAS PARA TRANSPORTE NO ESPELHO DA POPA
12	1	PORÃO COM SUPORTE PARA TANQUE DE COMBUSTÍVEL PORTÁTIL
13	1	CASA DE MACACO NO CASTELO DE PROA
14	1	SUPORTE DE MOTOR ELÉTRICO
15	1	VIVEIRO PARA ISCA
16	1	PLATAFORMA EM ALUMÍNIO ANTIDERRAPANTE NA PROA

Dados técnicos:

Boca máxima	1,45 m
Calado	0,08 m
Capacidade de carga	500 Kg
Capacidade Passageiros	05 pessoas
Comprimento	6,00 m
Espessura do casco	1,80 mm
Espessura do costado	1,20 mm
Peso acabado	140 Kg
Peso em Alumínio	130 Kg
Pontal	0,56 m
Potência máxima	40 HP
Potência mínima	8 HP

DATA:	03/07/2014	ALUMAR
REVISÃO:	01	
DESENHISTA:		
RESPONSÁVEL:		DES. NÚMERO:
MODELO:	Marino 600	